

Technische gegevens

Mogelijke systemen

SNC-Folie

- Bestaande vloer:
Een smalle overslag SNC-folie geplooid over de vloer. Deze kan later worden afgesneden na het plaatsen van de plinten.

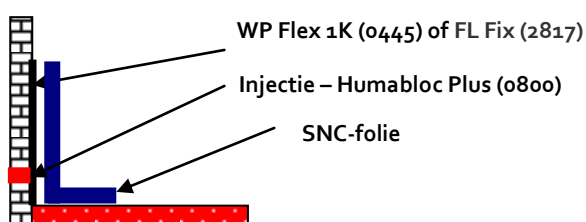

- Inwerken in bezetwerk:
SNC-folie kan ook perfect worden ingebed tussen 2 lagen gipspleister. Om plaasterbruggen te vermijden moet men voorafgaand een bescherming over de geïnjecteerde zone voorzien alvorens te bepleisteren.

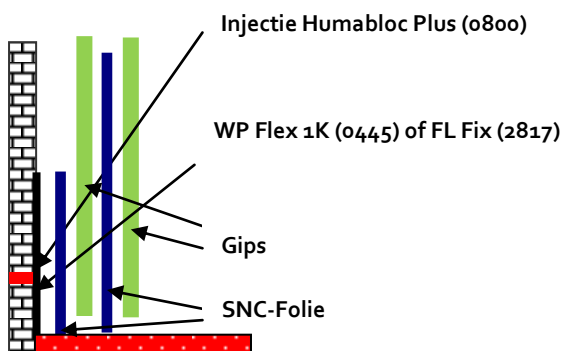

- Uitvoering bij onverwijderbare plinten:

